

Perimeterbereich Strassenunterhalt Jägerheim

Massstab: 1:2500

unbeglaubigte Plankopie

Erstellt am: 28.05.2024

Die gedruckten Daten haben nur informativen Charakter. Es können keine rechtlichen Ansprüche irgendwelcher Art geltend gemacht werden. Grundstücke mit unterstrichenen Grundstücksnummern sind im Grundbuch provisorisch eingetragen.

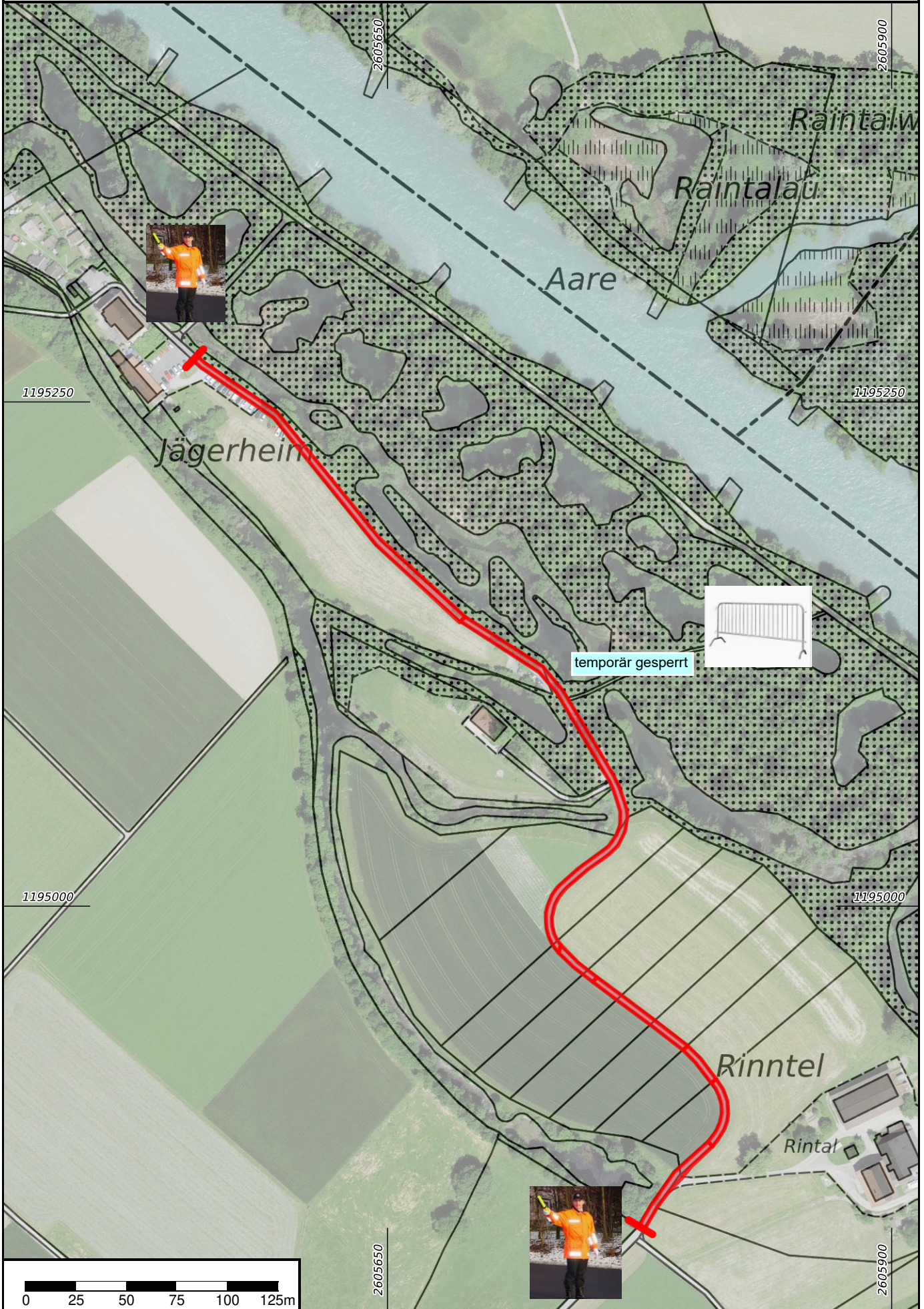

ANHANG HINWEISE

Fixpunkte: Höhenangaben ohne Gewähr. Die Höhen der Punkte müssen im Feld überprüft werden.

Zonenplan: Der original Zonenplan ist massgebend.

Werkplan: Dieser Plan erhebt keinen Anspruch auf Vollständigkeit. Seit der Erstellung dieses Werkplanes können sich die lokalen Gegebenheiten verändert haben. Die Grabarbeiten sind sorgfältig auszuführen und der kommunalen Verwaltung zu melden. Für Beschädigungen und Folgeschäden wird der Verursacher voll haftbar gemacht. Für fehlerhafte Planeintragungen wird jede Haftung abgelehnt! Festgestellte Differenzen sind bitte an die Gemeinde-/Bauverwaltung weiterzuleiten.

Daten der Swisscom*: © Swisscom (Schweiz) AG, Bern.

ANHANG QUELLEN- / GRUNDLAGENVERMERK FACHDATEN KANTON UND BUND: *

Grundlage: Geschützte geologische Objekte © Amt für Landwirtschaft und Natur des Kantons Bern

Grundlage: Gewässerschutzkarte © Amt für Wasser und Abfall des Kantons Bern

Grundlage: Ökomorphologie der Fliessgewässer © Amt für Wasser und Abfall des Kantons Bern

Grundlage: Ökomorphologie der Seeufer © Amt für Wasser und Abfall des Kantons Bern

Grundlage: Gewässernetz des Kantons Bern © Tiefbauamt des Kantons Bern

Grundlage: Erdwärmesonden © Amt für Wasser und Abfall des Kantons Bern

Grundlage: Naturgefahrenkarten 1:5'000 © Amt für Wald und Naturgefahren des Kantons Bern; Gemeinden des Kantons Bern

Grundlage: Naturgefahren-Hinweise 1:25'000 © Amt für Wald und Naturgefahren des Kantons Bern

Grundlage: Bauinventar © Amt für Kultur des Kantons Bern

Grundlage: Streusiedlungsgebiete © Amt für Gemeinden und Raumordnung des Kantons Bern

Grundlage: Übersichtszonenplan 1:25'000 © Amt für Gemeinden und Raumordnung des Kantons Bern

Grundlage: Politische Grenzen © Amt für Geoinformation des Kantons Bern; Gemeinden des Kantons Bern

Grundlage: Kataster der belasteten Standorte (KBS) © Amt für Wasser und Abfall des Kantons Bern

Grundlage: Kantonales Inventar der Flachmoore © Amt für Landwirtschaft und Natur des Kantons Bern, Abteilung Naturförderung

Grundlage: Geschützte botanische Objekte © Amt für Landwirtschaft und Natur des Kantons Bern

Grundlage: Hinweiskarte Kulturland © Amt für Gemeinden und Raumordnung des Kantons Bern

Grundlage: Landwirtschaftliche Kulturen © Amt für Landwirtschaft und Natur des Kantons Bern

Grundlage: Lawinenverbauungen © Amt für Wald und Naturgefahren des Kantons Bern

Grundlage: Naturschutzgebiete © Amt für Landwirtschaft und Natur des Kantons Bern

Grundlage: Kant. Inv. der Trockenwiesen-weiden © Amt für Landwirtschaft und Natur des Kantons Bern, Abteilung Naturförderung

Grundlage: Vernetzungsprojekte nach ÖQV © Amt für Landwirtschaft und Natur des Kantons Bern

Grundlage: Waldnaturinventar © Amt für Wald und Naturgefahren des Kantons Bern

Grundlage: Öffentlicher Verkehr © Amt für öffentlichen Verkehr und Verkehrskoordination des Kantons Bern

Grundlage: Sachplankarte Wanderroutennetz © Tiefbauamt des Kantons Bern; Gemeinden des Kantons Bern

Grundlage: Übergeordnetes Strassennetz des Kantons Bern © Tiefbauamt des Kantons Bern

Quelle: Bundesamt für Landestopographie swisstopo, Schweiz

* Für Richtigkeit, Vollständigkeit und Aktualität der Daten wird keine Haftung übernommen. Rechtlich verbindliche Auskünfte sind beim Datenherr einzuholen.